TECHE UDINE

MANOSCRITTI

FONDO PRINCIPALE

Manoscritto n. P_MSS_2559_011

Nel Fondo Principale sono confluiti la maggior parte dei lasciti manoscritti pervenuti alla Biblioteca Civica «Vincenzo Joppi» nel corso del tempo: si tratta perciò di un fondo composito nel quale è possibile trovare manoscritti di argomento liturgico, scientifico, giuridico, botanico e altro.

Collocazione:

Biblioteca Civica "Vincenzo Joppi", Udine
https://www.techeudine.it/fondo-principale
https://www.sbhu.it/

Ho inviato a firmare il vostro M.S. e tosto me lo ritornerà vi farò consegnato. Penso di inviarvi intanto queste mie linee senza attendere il suo giudizio e così anche due o- pinioni indipendenti in cambio di una.

Padova 30/4

Valeriani

ms 2559/11

Ho inviato a Justinado il vostro MS. e
tosto me lo ritornerà vi farò consegnato.
Prego di inviarmi intanto queste mie linee fugi-
tive per attendere il suo giudizio e così anche due o-
pinioni indipendenti in cambio di una.
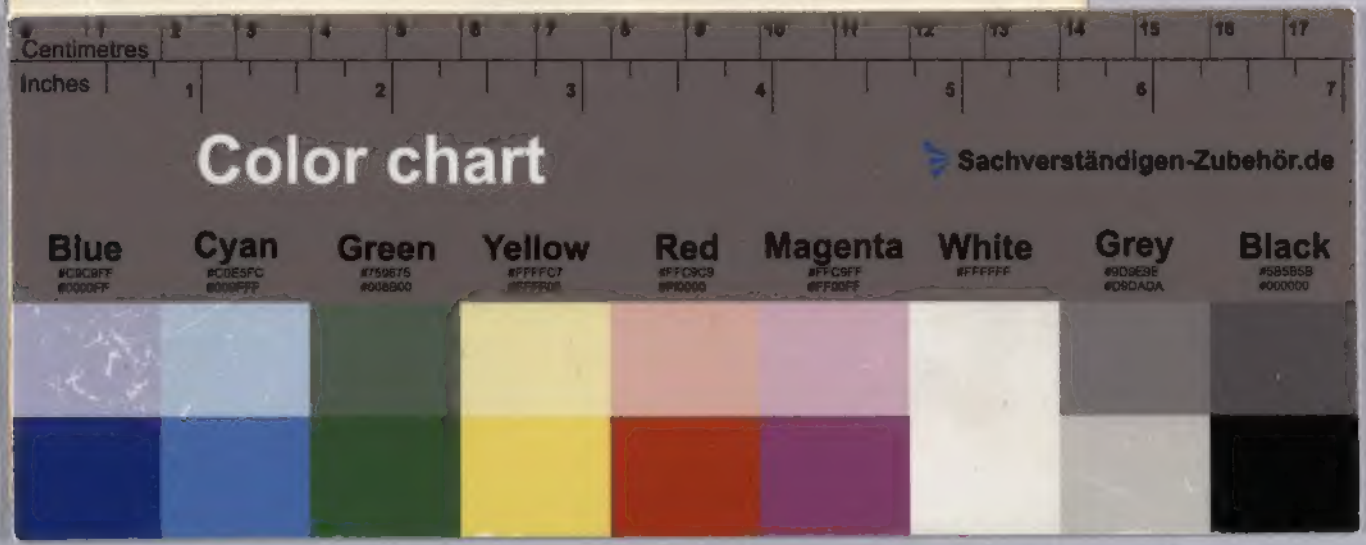
Sadrun 30/4